

Destaque alto no preço do açúcar e queda nos preços do etanol

1. Preços médios do Açúcar e do Etanol:

	Tabela 1 - Preços médios do Açúcar e do Etanol levantados pelo CEPEA/ESALQ						Variação em relação à semana anterior	
	29/02 a 04/03/2016	07 a 11/03/2016	14 a 18/03/2016	21 a 25/03/2016	28 a 01/04/2016	R\$/kg R\$/lit. e R\$	R\$/saco ou m³	%
ABMI – R\$/saco	78,87	78,12	77,06	76,59	76,70	76,70	0,11	0,15%
EAC – R\$/m³	2.083,50	2.096,70	2.084,90	2.057,80	2.006,80	2,01	-51,00	-2,48%
EHC – R\$/ m³	1.952,50	1.952,80	1.933,00	1.842,40	1.655,20	1,66	-187,20	-10,16%
EHI – R\$/ m³	1.967,70	1.974,30	1.950,70	1.901,90	1.765,90	1,77	-136,00	-7,15%
Dólar – R\$	3,8828	3,6972	3,6771	3,6415	3,6113	3,6113	-0,0302	-0,83%

Obs.: AMBI - Açúcar Branco de Mercado Interno SPOT, EAC - Etanol Anidro Carburante, EHC - Etanol Hidratado Carburante e EHI - Etanol Hidratado Industrial.

Figura 1. Comportamento dos preços do kg de ATR, no mês de março de 2016.

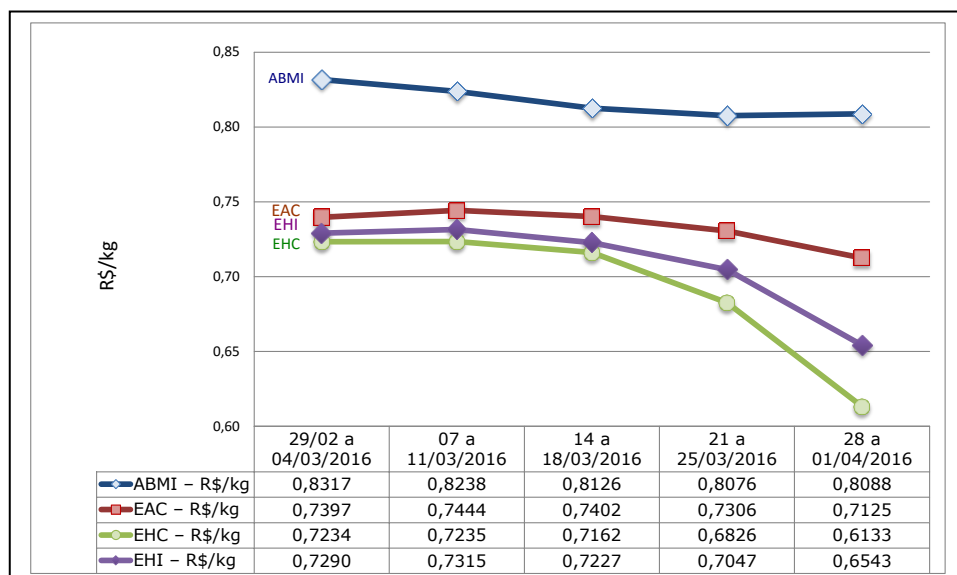

2. Preço do Açúcar:

Tabela 2 - Preço do Açúcar na Semana			
Preços Pagos	R\$/t	R\$/saco	% (B/A)
Semana anterior	1.493,69	74,68	
29/2 a 04/03/2016	1.467,06	73,35	-1,78%
07 a 11/03/2016	1.453,11	72,66	-0,95%
14 a 18/04/2016	1.433,39	71,67	-1,36%
21 a 25/03/2016 (A)	1.424,48	71,22	-0,62%
28 a 01/04/2016 (B)	1.426,62	71,33	0,15%
Variação: (B - A)	2,14	0,11	

3. Variação do Açúcar:

Tabela 3 - Variação do Preço do Açúcar na safra e no mês			
Preços Pagos	R\$/t	Safra (B/C)	Mês (E/D)
Início Safra 01/04/2015 (C)	938,40	52,03%	
28/03 a 01/04/2016 (B)	1.426,62		
01/03/2016 (D)	1.469,21	51,91%	
31/03/2016 (E)	1.425,50		-2,98%



Figura 2 - Comportamento dos preços do açúcar, nos meses de abril a fevereiro e os projetados para março – safra 2015/2016.

4. Preços do Etanol:



Figura 3 - Comportamento dos preços de açúcar, em relação ao etanol anidro, nos meses de abril a fevereiro e os projetados para março - safra 2015/2016.

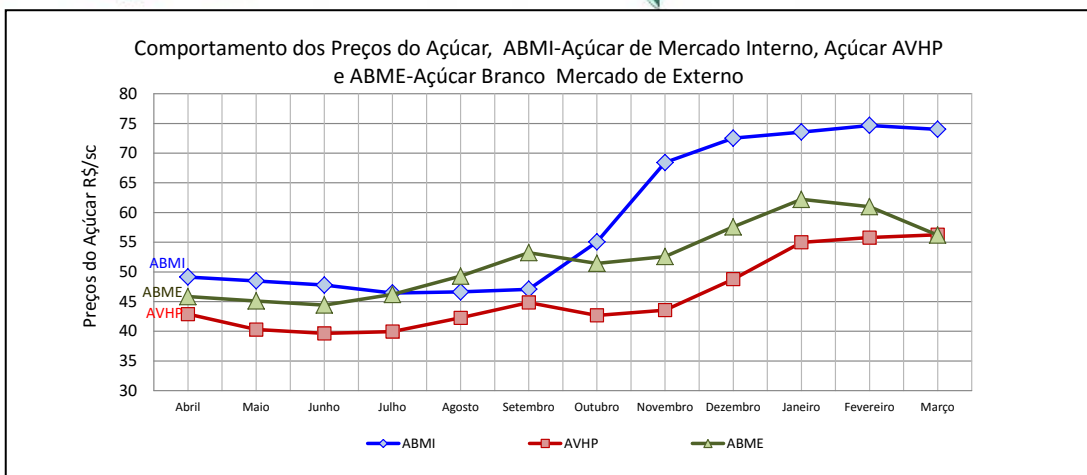

Figura 4 - Comportamento dos preços de açúcar, em relação ao etanol hidratado, nos meses de abril a fevereiro e os projetados para março - safra 2015/2016.

5. Variação dos preços líquidos ao produtor, na Safra 2015/2016:

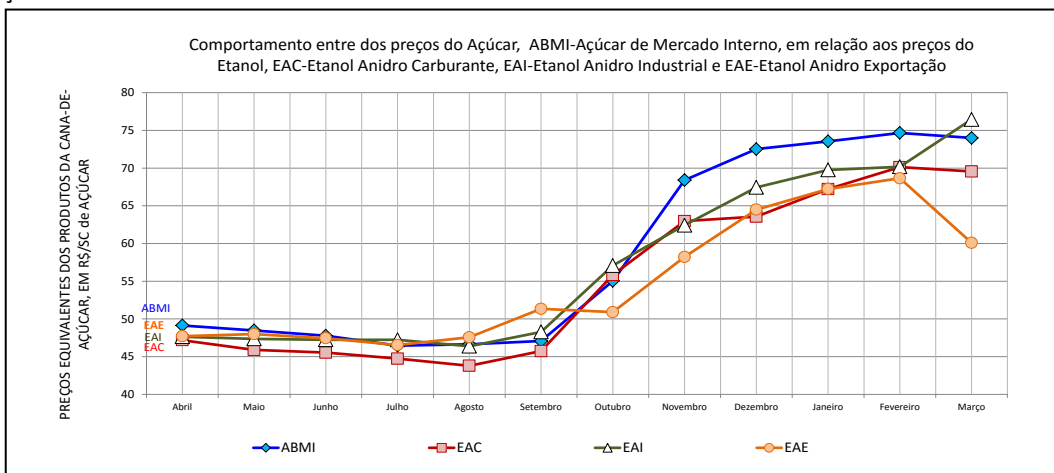
Preços Pagos - R\$/m3	EAC	EHC	EHI	Variação	Safra (C/A)	Mês (C/B)
Início Safra 01/04/2015 (A)	1.372,47	1.214,95	1.234,23	EAC	46,22%	-3,68%
04/03/2016 (B)	2.083,50	1.952,50	1.967,70	EHC	36,24%	-15,23%
31/03/2016 (C)	2.006,80	1.655,20	1.765,90	EHI	43,08%	-10,26%

Obs.: EAC - Etanol Anidro Carburante, EHC - Etanol Hidratado Carburante e EHI - Etanol Hidratado Industrial.

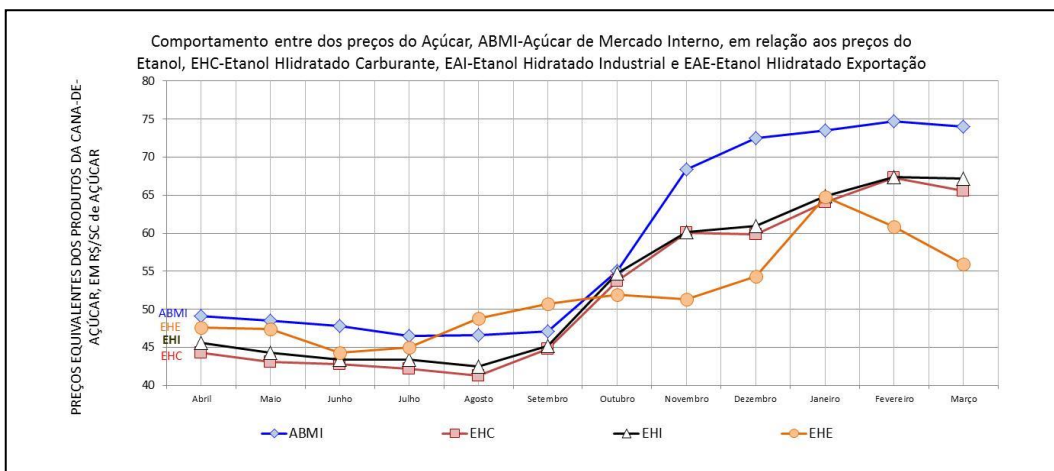
6. Mercado Futuro:

PREÇOS	Tabela 4 - Variação dos Preços na Semana				
	29/03 a 04/03/2016	07 a 11/03/2016	14 a 18/03/2016	21 a 25/03/2016	28 a 01/04/2016
Bolsa de Nova York	↑	↑	↑	↑	↓
Etanol Hidratado posto Paulínia (SP)	↑	↑	↓	↓	↓
Cotação do dólar	↓	↓	↓	↓	↓

Legenda: alta ↑ queda ↓ estável ↔

7. Curva de Comercialização provisória x praticada no CONSECANA:



Figura 5 – Comparativa da curva de comercialização dos açúcares de mercado interno (ABMI), mercado externo branco (ABME) e VHP de mercado externo (AVHP), provisórios em relação aos praticados na Safra 2015/2016.



Figura 6 - Comparativa da curva de comercialização do etanol anidro carburante (EAC), e do hidratado carburante (EHC), provisórios em relação aos praticados na Safra 2015/2016.

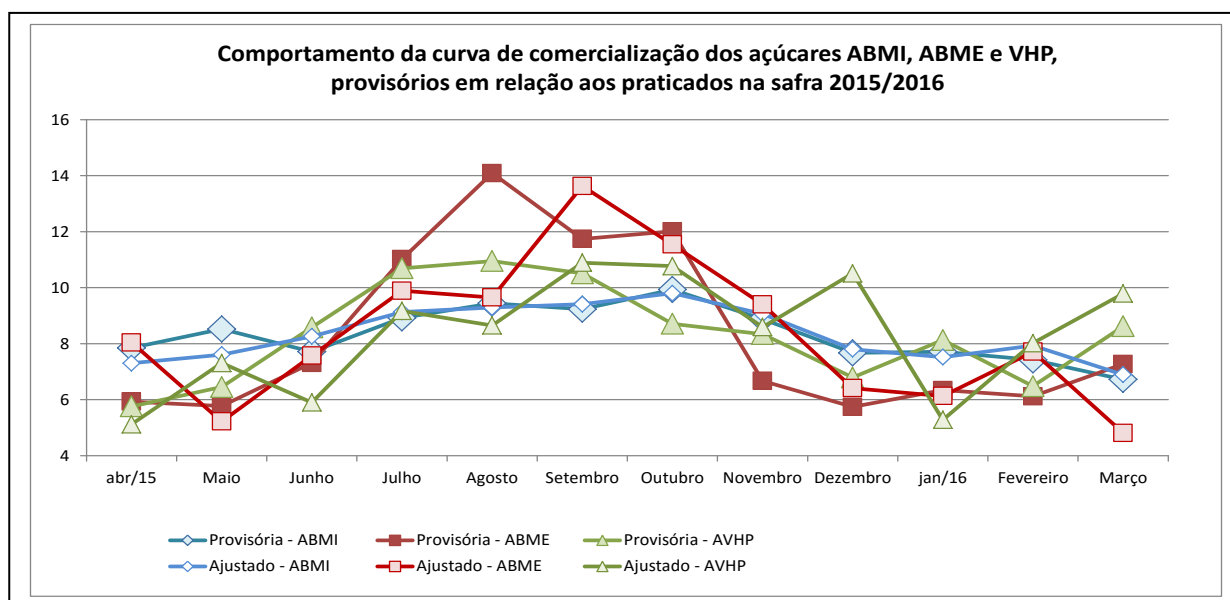

Figura 7 – Comparativa da curva de comercialização do etanol anidro destinado à indústria (EAI), e do hidratado destinado à indústria (EHI), provisórios em relação aos praticados na Safra 2015/2016.

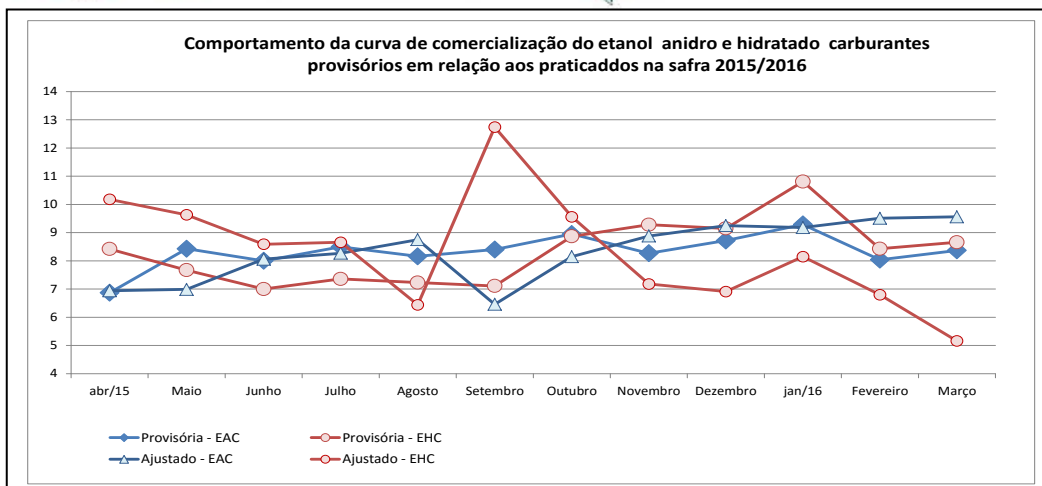
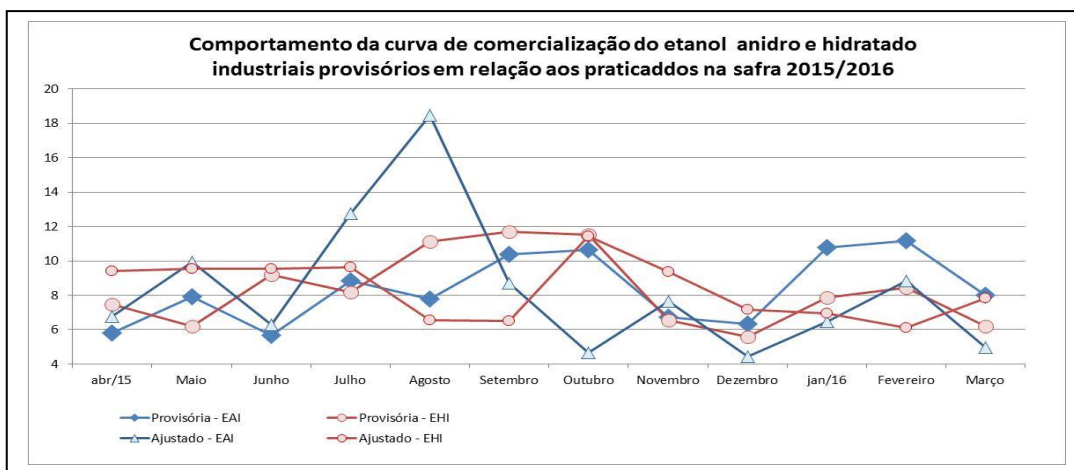
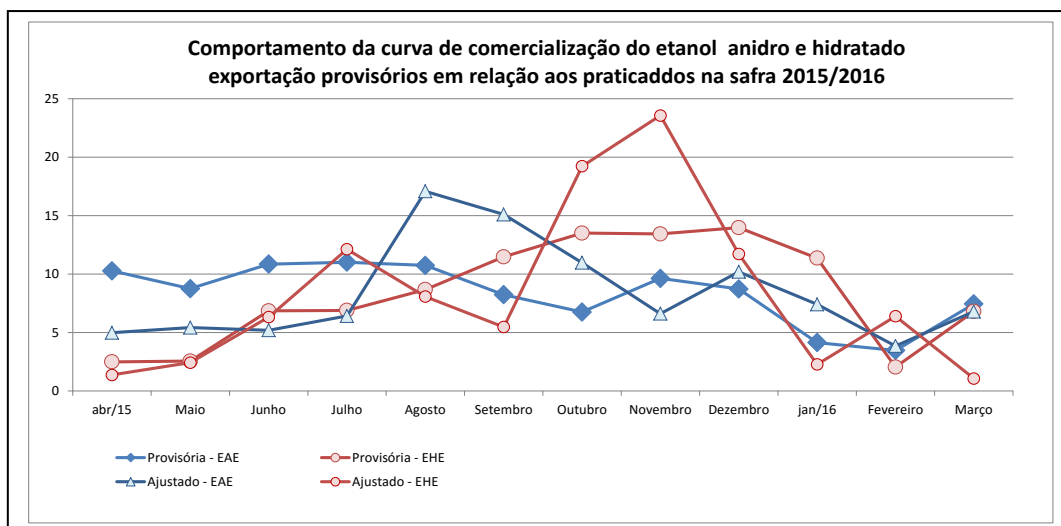

Figura 8 – Comparativa da curva de comercialização do etanol anidro destinado à indústria (EAI), e do hidratado destinado à indústria (EHI), provisórios em relação aos praticados na Safra 2015/2016.